• ОБЛАДНАННЯ Б/В • СЕРВІС • ЗУБОТЕХНІЧНІ ЛАБОРАТОРІЇ


КРЫМ-МЕДМАРКЕТ www.kmm.com.ua

WWW.ZOOBLE.COM.UA

3/ 2011


# СТОМАТОЛОГІЧНІ ОГОЛОШЕННЯ


передплатний індекс 37476


• ПРОДАЖ, ОРЕНДА СТОМАТКЛІНІК • РОБОТА В СТОМАТОЛОГІЇ

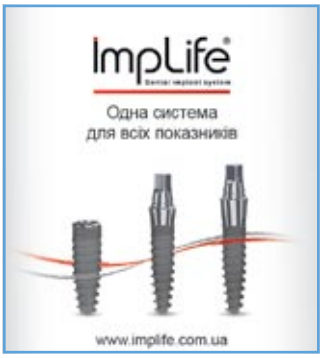

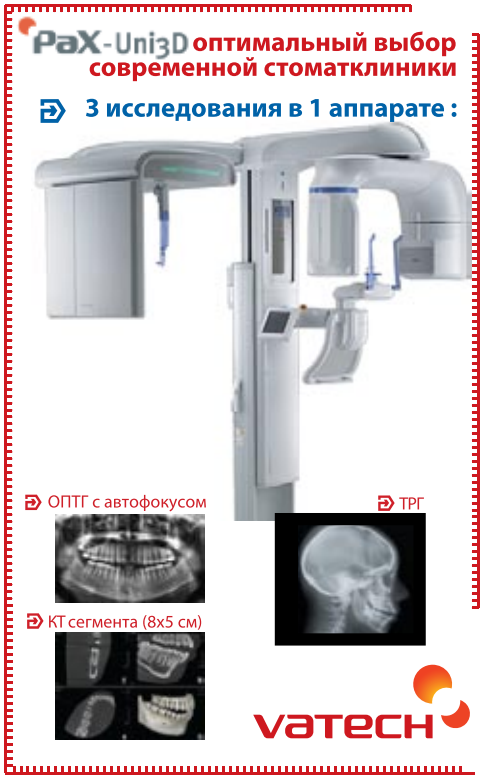

ТЕХНОДЕНТ ПРОЕКТ

Официальный дилер в Украине ООО „ТЕХНОДЕНТ ПРОЕКТ"
Харьков: (057) 714 07 12, 714 07 13, 714 16 28, dentpro@dentpro.info
Киев: (044) 360 32 57, denpro@kievnet.com.ua, www.dentpro.info

sirona

Стоматологическая установка
Teneo — инновация в деталях

от 35.550 у.е.*

1 у.е. = 1 евро

EMS
ELECTRO MEDICAL SYSTEMS
ШВЕЙЦАРСКОЕ КАЧЕСТВО

Piezon® master 700

Air-Flow Master Piezon®

Air-Flow Master

## Немецкий стандарт по доступной цене:

FONA
Sirona Dental Systems Foshan Co., Ltd

- **Fona 1000 C** (без движущегося пантографа) от 2.500 у.е.
- **Fona 1000 C Flex** (с движущимся пантографом) от 3.500 у.е.
- **Fona 1000 C** (с верхней подачей) от 4.200 у.е.

1 у.е. = 1 доллар

*Оплата производится в гривнах по курсу НБУ доллара США к гривне на день оплаты

**КИЦ «СТОМАТСЕРВИС»**
официальный (эксклюзивный)
дилер в Украине
01034, г. Киев, ул. Б. Житомирская, 18-а
тел./факс: 044-278-41-10, 278-59-17
e-mail: stomats@astral.kiev.ua
www.stomats.ukrbiznes.com

# Оборудование EVOLON ltd. (Израиль)

Компания предлагает стоматологическим центрам и зуботехническим лабораториям пакет продукции для производства качественных эстетических протезов на базе технологии инжекционного литья: электронная, пневматическая термоинжекционная установка EVOX V8 (разработка компании Evolon, Израиль), пришедшая на смену хорошо известным на нашем рынке системам и расширенный пакет оптимально сочетающихся расходных материалов.

evolon
DENTAL TECHNOLOGIES

## EVOX V8 –

**инжекционная система для изготовления термопластических (гибких, «нейлоновых») протезов методом литья**

Flexi N512 — гибкий полимер (нейлон) — волокнистый полимер нового поколения для производства гибких съемных протезов, который обрабатывается легче и быстрее аналогов, что существенно облегчает труд врача и зубного техника.

Acry F711 — акриловый безмономерный полимер — новый материал для производства полных протезов.

Ace Q59 — ацеталовая группа полимеров — материал средней жесткости для изготовления сложных комбинированных работ.

D-Cleaner 306 — препарат для эффективной чистки съемных зубных протезов.

+ сопутствующие материалы — все то, что поможет зубным техникам оптимизировать свою работу с термопластами и за короткий срок достичь наилучшего результата: полиры, полировальный порошок, изоляционный лак и многое другое.

## Спектр термопластов,

которые позволят стоматологам-ортопедам и зубным техникам изготовить легкие, прочные безметалловые съемные протезы даже в сложных ситуациях — от гибких частичных протезов до сложных конструкций различной жесткости.

МЫ ПРОДАЕМ ТОЛЬКО ТО, ЧТО ПРОВЕРЕНО!

ПП «ЭЛД», Хуст, Закарпатье, тел: 03142/ 43160, 51585, 067 312 2263
e-mail: info@eld.com.ua www.eld.com.ua

Slovadent

# Стоматологические установки европейского производства SLOVADENT 800 OPTIMAL

## БАЗОВАЯ КОМПЛЕКТАЦИЯ

- гидроблок с поворотной стеклянной плевательницей;
- столик врача на пантографическом плече с нижней подачей шлангов на 5 инструментов с сенсорным или кнопочным управлением инструментами (на выбор), в базе — 3 инструмента:
  - — шприц вода-воздух;
  - — шланг турбинный 4-канальный со светом;
  - — шланг для микромотора + электромикромотор;
- поворотный пульт ассистента на три инструмента с сенсорным управлением с возможностью управления креслом, наполнения стакана и смыва плевательницы, со слюноотсосом, система чистой воды;
- светильник DID 10 95W 45 000 Lux, (III степени интенсивности), Italy;
- кресло электромеханическое, программируемое, анатомической формы, с управлением со спинки кресла, ножной мультифункциональной педалью и с пульта ассистента;
- ножная мультифункциональная педаль.

# REXTAR LCD

## Высокочастотный портативный дентальный рентген-аппарат

Фундаментальная цель в стоматологической практике — это установление правильного диагноза пациента. Использование качественных материалов в производстве аппарата REXTAR LCD обеспечит четкое и ясное изображение снимка и поможет стоматологу поставить безошибочный диагноз.

- **Рентген-трубка Toshiba (D-041)**
- **Фокальное пятно (0.4 mm)**
- **70 kV/2mA**
- **Угол расхождения лучей 12°**

## Превосходное качество изображения

| Серия REXTAR | Характеристики | Аналогичная продукция других производителей |
|---|---|---|
| Специальная (Toshiba D-041) | Рентген-трубка | Стандартная (Toshiba D-081) |
| 70 kV / 2 mA | Напряжение в трубке/Анодный ток | 60 kV / 1 or 2 mA |
| 0.4 mm | Фокальное пятно | 0.8 mm |
| 12° | Угол расхождения лучей | 20° |

- Высококачественные компоненты аппарата REXTAR LCD позволяют получить четкое и ясное изображение.

ПП «ЭЛД», Хуст, Закарпатье, тел: 03142/ 43160, 51585, 067 312 2263
e-mail: info@eld.com.ua www.eld.com.ua

septodont

# Мировой лидер в местной анестезии!

# SEPTANEST
## ЭТАЛОН КАЧЕСТВА

Septanest with adrenaline 1/ 100 000

Septanest with adrenaline 1/ 200 000

- Анестетик на основе артикаина
- Применим для детей с 4 лет
- Используется для всех видов анестезии
- Быстрое начало действия (2 минуты)
- Не содержит метилпарабены в качестве консервантов
- Индивидуальная упаковка в блистерах сохраняет стерильность анестетика
- Поршень картриджа не содержит природный латекс, что снижает риск аллергической реакции
- Картридж изнутри покрыт силиконом, что обеспечивает плавное скольжение поршня
- Углубление для позиционирования (с обратной стороны поршня) предотвращает перекос гарпуна шприца

## Septanest с адреналином 1/100 000
## Septanest с адреналином 1/200 000

Анестетики на основе артикаина с вазоконстриктором предназначены для обезболивания при стоматологическом лечении взрослых и детей старше 4-х лет.
Местные анестетики Septanest с адреналином 1/100 000 и 1/200 000 используются при следующих стоматологических процедурах:

**Стандартные операции:**
- единичное удаление без осложнений;
- множественные удаления;
- удаление непрорезавшегося зуба;
- резекция верхушки корня, удаление кист, альвеолэктомия;
- препарирование полости;
- челюстно-лицевая хирургия;
- ортопедические процедуры.

**Процедуры на слизистой полости рта.**
**Стоматологические процедуры, требующие удаления кости.**
Для коротких процедур можно использовать Septanest с адреналином 1/200 000. Для процедур, требующих более продолжительного обезболивания и в случаях, когда существует риск кровотечения в зоне вмешательства, рекомендуется использовать Septanest с адреналином 1/100 000.

**Дозировка и способ применения**
**Взрослые**
Для большей части текущих вмешательств достаточно инфильтрации 1,7 мл препарата Septanest с адреналином 1/100 000 (1/200 000).

**СКОРОСТЬ ВВЕДЕНИЯ 1 МЛ\МИН**

Для инфильтрации на уровне межзубной перегородки достаточно от 0,3 мл до 0,5 мл препарата. Не превышать эквивалент 7 мг артикаина гидрохлорид на 1 кг веса, что соответствует для пациента, который весит 60 кг, 6 стандартным картриджам по 1,7 мл. Продолжительность анестезии, в течение которой можно осуществить вмешательство, составляет 30-45 мин.

**Дети**
Не использовать для детей до 4 лет.
Количество раствора зависит от возраста ребенка и степени сложности вмешательства. Максимальная доза – 5 мг артикаина гидрохлорид (0,125 мл раствора анестетика) на 1 кг массы тела ребенка. Среднюю дозу артикаина гидрохлорид (в мг) для детей можно рассчитать по следующей формуле: → **масса тела ребенка (в кг) х 1,33.**

## Scandonest 3% простой

Местный анестетик на основе мепивакаина, предназначенный для пациентов группы риска (пациенты с аллергией на вазоконстриктор (адреналин)). Местный анестетик Scandonest 3% простой предназначен для стандартных стоматологических вмешательств.
Техника введения – инфильтрационная анестезия и блокадная анестезия.

**Дозировка и способ применения**
**Взрослые**
Размер инъекции зависит от размера области обезболивания.
Как правило, для стандартной процедуры достаточно 1-3 картриджей.
Не превышайте дозу 7 мг мепивакаина гидрохлорид на 1 кг массы тела.

**Дети**
Дети старше 4 лет.
Средняя доза для детей составляет 0,5 мг мепивакаина гидрохлорид (0,0167 мг раствора анестетика) на 1 кг массы тела ребенка.

Генеральный дистрибьютор: ООО "Компания КРИСТАЛЛ"
65055 г.Одесса, ул. Дорожная, 25
тел.: 0 800 505 8 500*; 0(482) 333 005 ; факс: 0 (48) 777 33 37
www.kristall-odessa.com www.septanest.com.ua
e-mail: info@kristall-odessa.com
*Звонки бесплатные со всех стационарных телефонов в Украине

### Septanest с адреналином 1/100 000

6 часов

Продолжительность анестезии:
Анестезия пульпы: 60-75 минут
Анестезия мягких тканей: 180-360 минут

Состав:
Активное вещество на один картридж 1,7 мл.
Хлоргидрат артикаина…….. 68,000 мг
Тартрат адреналина……..... 0,030 мг

### Septanest с адреналином 1/200 000

5 часов

Продолжительность анестезии:
Анестезия пульпы: 45-60 минут
Анестезия мягких тканей: 120-300 минут

Состав:
Активное вещество на один картридж 1,7 мл.
Хлоргидрат артикаина…….. 68,000 мг
Тартрат адреналина…….. 0,015 мг

### Scandonest 3% простой

3 часа

Продолжительность анестезии:
Анестезия пульпы: 20-40 минут
Анестезия мягких тканей: 120-180 минут

Состав:
Активное вещество на один картридж 1,8 мл.
Гидрохлорид мепивакаина……54,000 мг

KRISTALL

**ПРОДАМ • Запчастини та комплектуючі**

Продається б/в світильник стоматологічний «Хірана» з пантографічним важелем.
Тел. 050-383-14-71

**ПРОДАМ • Зуботехнічне обладнання**

**SATELLIS**
**UGIN'DENTAIRE**
Піч для пресування та випалу кераміки
**067-868-81-82**

Продам б/в зуботехнічну піч Cergopress в ідеальному стані, система нових прескілець і плунжерів. Ціна – € 2800
Тел. 050-530-45-25

Продається б/в зуботехнічне обладнання:
апарат пароструминний «ПароТерм-20» («Спарк дон») – 5000 грн;
апарат для струминної обробки «АПО 1.2 М» (серія «Універсал аверон») – 7000 грн.
Тел. 066-724-37-83

Продам б/в тример в гарному стані.
Тел. 067-594-64-48

Продам електровакуумну піч «Аверон» із компресором. У роботі десять годин. Телефонуйте – домовимося.
Тел. 095-579-42-00

Продається б/в полімеризатор Hedent, працюючий під тиском, у робочому стані.
Ціна – € 350
Тел. 050-532-88-07

Продається б/в муфельна програмована піч Nabertherm в гарному стані.
Ціна – € 620
Тел. 050-532-88-07

Продається б/в тример Gamberini у робочому стані.
Ціна – € 150
Тел. 050-532-88-07

Продам б/в мотори для полірування:
полірувальний мотор Reco – € 250,
полірувальний мотор Moderma – € 150.
Тел. 050-532-88-07




# ЛІЦЕНЗІЯ НА МЕДИЧНУ ПРАКТИКУ

- Консультативні послуги, юридична підтримка, практична допомога в отриманні ліцензії на медичну практику (послуги "під ключ");
- Довідка про матеріально-технічну базу;
- Доповнення до ліцензії, зміна адреси, копія ліцензії, розширення видів діяльності;
- Отримання акредитаційного сертифікату;
- Спеціалізовані проекти клінік, рентген (санітарний паспорт);
- Консультації проводяться на кожній стоматологічній виставці компанії "Медвін" м. Київ (стенд компанії "Дентаком").

**СИДОРЕНКО ОКСАНА ВІКТОРОВНА**

м. Київ, dentacom777@gmail.com
моб. (050) 346-24-35, тел.: (044) 331-37-21, (044) 507-23-65
**www.denta.com.ua**

# MEDICOM®
Safe+Mask®

Легко забыть, что аэрозоли содержат патогенную микрофлору, что может навредить твоему здоровью и безопасности! После работы с каждым пациентом рекомендуем

**Смени свою маску!**

Так как твоя безопасность стоит на первом месте, Medicom предоставляет барьерную защиту с высоким уровнем! Для бактерий размером в 3.0 µm (микрон) BFE (эффективность фильтрации бактерий) составляет 95%. Средняя фильтрационная эффективность составляет 95% для бактерий размером 0,1 µm.

Выбери маски Safe+Masks и будь уверен в том, что ты сделал правильный выбор.

**КРЫМ-МЕДМАРКЕТ**
г. Симферополь
тел: 0652 248026, 0652 248561

**МЕДСЕРВИС:**
г. Донецк,
тел: 062 3810225, 062 3810263

**WORLD DENTAL SUPPLIES**
г. Симферополь
тел.: 0652 248338, 0652 249965


## ПРОДАМ • Зуботехнічне обладнання

Продам б/в вакуумну керамічну програмовану піч «Фаорт 010 – Еліта» в гарному стані, 1999 року випуску.
Тел.: 097-365-15-31, 0354-441-875

Продам стоматологічну ливарну установку Heraeus Culzer Combilabor G1, 2000 року випуску. Установка компресійно-вакуумна, із вакуумною помпою і водним насосом.
Стан відмінний. Ціна – $9000
Тел. 099-768-50-16, 068-479-80-77, Борис

Продаю ливарну лабораторію, повністю укомплектовану, в гарному стані, була вживаною два роки. Ціна – € 4000
Тел. 067-909-18-76

Продам б/в піч Programat 100 із помпою у відмінному стані.
Тел. 094-949-94-50

Продам б/в електрошпатель Smart Wax Duo,
дві позолочені насадки.
Ціна – 3200 грн
Тел. 098-627-67-97

Продається піскоструминний апарат Cobra:
одне сопло інжекторного типу – 4-6 бар;
два сопла «пальчикового» типу – 2-4 бар.
Ціна: € 550
Тел. 067-909-18-76

## ПРОДАМ • Стоматологічне обладнання

Продам наконечник турбінний NSK:
кнопка, триточковий спрей, 350-450 об./хв,
рознімач Midwest, керамічні підшипники.
Пропрацював один тиждень.
Тел. 063-604-03-09

Продам б/в мікроскоп. Збільшення до 40 разів, регуляція кута нахилу бінокуляра 180˚, монокуляр для асистента.
Відмінний стан.
Тел. 068-346-75-85

Продам б/в бормашину Kavo SF.
Тел. 098-456-59-77

Продам б/в наконечник Satur Chirna:
кнопка, одинарний спрей, роторка нова,
зовнішній вигляд – відмінний.
Тел. 050-622-55-16



## ПРОДАМ • Стоматологічне обладнання

**Продам стоматологічну установку «Гнатус Синкрус»**, б/в., нижня подача, хороший стан, знаходиться в діючому стоматологічному кабінеті.
Ціна $2000.

**Продам автоклав ГП-10**,
б/в., об'єм камери 10 л.
Ціна 4000 грн.
Володимир Петрович, м.Київ.
**тел.: 067-446-50-46**

Продам б/в рентген-апарат Soredex Minray.
Експлуатувався з листопада 2009 року.
Ціна договірна.
Тел. 093-338-82-33

Продам б/в стоматустановку Praktik C,
стандартно оснащену інструментами.
Тел. 066-724-37-83

Продам б/в
стоматологічний запечатувальний пристрій Melag.
Тел. 066-724-37-83

Продам б/в стоматологічну установку «Фімет» (Фінляндія) з кріслом пацієнта (зелене).
Тел. 067-441-59-88, Марія Петрівна, м. Київ

Продам б/в стоматустановку портативну, 12 кг, із вбудованим компресором, двома виходами під турбіни, слиновідсмоктувачем, пістолетом «вода/повітря».
Стан ідеальний. Ціна – $1200
Тел. 098-722-28-87, Олександр

Продаж і ремонт стоматологічних установок.
Найнижчі ціни, доставка і монтаж.
Усе для Вас!
Тел. 066-704-11-21

Продам б/в стоматустановку.
Тел. 066-724-37-83

Продається б/в ендомотор Endo IT Control.
Привезено з Німеччини.
Металевий корпус запобігає розтріскуванню і пожовтінню в порівнянні з пластиковими аналогами. Ціна – 7500 грн.
Тел. 066-300-11-60, Олександр.


# MEDICOM®

SAFETOUCH®
**Перчатки**

**Текстурированные латексные перчатки**
Припудренные / Без пудры. Нестерильные.

- Многоцелевые перчатки с превосходной защитой!
- С натуральным латексом!
- Дополнительная защита!
- Комфорт и мягкость для Ваших рук!
- Улучшенные тактильные ощущения и контроль над удержанием предметов

**Текстурированные латексные перчатки SafeTouch® с ланолином и витамином Е**
Без пудры. Нестерильные.

- Увлажняют и смягчают руки!
- Улучшение состояния кожи рук!
- Улучшенный контроль за удержанием предметов!

**Розовые текстурированные перчатки**
Без пудры. Нестерильные.

- Модный розовый цвет!
- Увеличен комфорт!
- Непревзойденный контроль над удержанием предметов!
- Снижен риск появления аллергический реакций!

**Голубые нитриловые текстурированные перчатки**
Без пудры. Нестерильные.

**Белые нитриловые текстурированные перчатки**
Без пудры. Нестерильные.

- Испытанная эластичность, эргономичность «подобна латексу»!
- Максимальная защита! Устойчивы к большинству химических соединений, прочные и стойкие к механическим повреждениям.
- Улучшенный контроль над удержанием предметов!

**КРЫМ-МЕДМАРКЕТ**
г. Симферополь
тел: 0652 248026, 0652 248561

**МЕДСЕРВИС:**
г. Донецк,
тел: 062 3810225, 062 3810263

**WORLD DENTAL SUPPLIES**
г. Симферополь
тел.: 0652 248338, 0652 249965

DELTA

- Наибольший в Украине выбор апекс-локаторов
- Цены производителя и 3-х летняя гарантия

АПЕКС-ЛОКАТОРЫ

«DELTA»
«DELTA NEW»/Дельта
«IPEX»/NSK
«NOVAPEX»
«BINGO 1020»/FORUM
«RAYPEX»/VDW
«DENTAPORT ZX»/MORITA
«FORMATRON D10»/PARKELL

ООО «Дельта», 02099 г. Киев, ул. Санаторная, 9-А, оф. 7
тел.: 044-221-30-37, 567-42-40, 050-310-23-20



ЛИТХРОМБУЛАТ

ГИПС
II, III, IV класса
Украина, Чехия, USA, Италия, Германия, Словакия
1 кг, 2 кг, 4 кг, 5 кг , 25 кг , 40 кг

ДРОБЬ ДЛЯ ПЕСКОСТРУЯ
производство Германия
цена за киллограм - 38 грн.

МАГАЗИН СТОМАТОЛОГИЧЕСКИХ МАТЕРИАЛОВ
ООО "ЛитХромБулат"
г. Киев, ул. Туполева, 4-б (М)Нивки
тел./факс: 044-503-33-24, 050-351-01-81
litchrombulat@mail.ru


## ПРОДАМ • Стоматологічне обладнання

**GENDEX ORTHORALIX 9200 DDE**
Цифровий панорамний рентген-апарат
**067-868-81-82**

Продаю (із болем у серці) стоматологічну установку з кріслом лікаря у відмінному стані. Пропрацювала три місяці. Повноцінно функціональна.
Ціна – 2500 у. о.
Тел. 050-352-89-03

Продаю стоматустановку американського виробництва, фірма Ampco. Верхня подача на чотири інструменти, автономна вода, слиновідсмоктувач!
Ідеальний стан. Ціна – 2200 у. о.
Тел. 050-654-18-06, Івано-Франківська область

Продам б/в стоматологічний піскоструминь для відбілювання зубів. Ціна – € 150.
Тел. 050-532-88-07

Продам б/в рентген-апарат панорамний Orthopantomograph 10-S Siemens. Ціна – € 1800
Тел. 050-532-88-07

Продам б/в мікроскоп Leica M650 (Англія), оригінал (не «китаєць»), у відмінному стані. Збільшення у 6-40 разів, ручна регуляція, поворот бінокуляра – 180˚, монокуляр для асистента, фокусна відстань – 250.
Тел. 068-346-75-85

Продам б/в бормашину Kavo SF.
Тел. 098-456-59-77

Продам б/в стоматологічну установку «Хіромега» (Словаччина), 2004 року випуску. Турбіна, електромотор, електрокоагулятор, пістолет «вода/повітря», крісло електромеханічне, стілець лікаря. Ідеальний стан. Ціна – 1000 у. о. Тел. 067-732-38-18

Терміново продаються б/в стоматологічні установки Suntem у комплектації з дентальною камерою та монітором Samsung (верхня подача інструментів).
Відмінний стан. Ціна – від $2200.
Тел. 063-953-13-53, м. Київ

Терміново продається б/в компресор безмасляний Durr Dental Tornado 130*2 (на 4-6 установок), малогучний.
Тел. 063-953-13-53, м. Київ




kuraray

PANAVIA™F 2.0: Kit
#485 EU TC (колір зуба)
#486 EU White (біла)
#487 EU Opaque (опакова)
#488 EU Light (світла)

Вміст:
- 1 PANAVIA™F 2.0 паста A: 5.0 g (2.3 ml)
- 1 PANAVIA™F 2.0 паста Б: 4.6 g (2.3 ml)
- 1 ED PRIMER II рідина A (4 ml)
- 1 ED PRIMER II рідина B (4 ml)
- 1 ALLOY PRIMER (праймер для металу) (1 ml)
- 1 OXYGUARD™II (блокує доступ кисню) (6 ml)

Аксесуари: 1 шпатель для розмішування, 1 блок для розмішування, 1 палета для розмішування, 1 ручка для пензликів, 4 одноразові пензлики (50 шт), 4 одноразові канюлі (5 шт), 1 світлозахисний екран.

PANAVIA™F 2.0: Refill

ПАСТА A
#493 EU (5.0 g/2.3 ml)

ПАСТА Б
#494 EU TC (колір зуба) (4.6 g/2.3 ml)
#497 EU Light (світла) (4.6 g/2.3 ml)
#495 EU White (біла) (4.6 g/2.3 ml)
#496 EU Opaque (опакова) (4.6 g/2.3 ml)

ED PRIMER II
#491 EU рідина A (4 ml)
#492 EU рідина Б (4 ml)

OXYGUARD™II
#490 EU (блокує доступ кисню) (6 ml)

CLEARFIL™CERAMIC PRIMER
#2550 EU (праймер-сілан між керамікою та композитним матеріалом) (4 ml)

K-etchant GEL
#013 EU (еротравка–гель) (6 ml)

ALLOY PRIMER
#064 EU (праймер для металу) (5 ml)

CLEARFIL™ S3 bond
1-компонентна самопротравлююча бонд система «все в одному» для всіх типів композитів світлової полімеризації.

CLEARFIL™ PROTECT BOND
2-компонентна самопротравлююча антибактеріальна адгезивна система для всіх типів композитів світлової полімеризації

CLEARFIL SE bond
Самопротравлююча 2-х компонентна адгезивна система для всіх типів композитів світлової полімеризації.

KURARAY DENTAL
SCIENCE. KNOWLEDGE. SUPPORT.

DENON DENTAL
Україна, м. Львів, пр. Чорновола, 45-а, корп. 5
тел.: (032) 231-76- 76; 232-40-95
e -mail: denon-dental@lviv.farlep.net, www.denondental.com

**БІНОКУЛЯРНІ ОПТИЧНІ СИСТЕМИ Surgitel® (США)**

м. Київ
вул. О. Довженка, 18
тел./факс: 044-502-68-33
050-356-84-66
lukasevych@cor-medical.com

**от $300**

WWW.SURGITEL.COM



**НОВОЕ ПОКОЛЕНИЕ ЭЛЕКТРОННЫХ АППАРАТОВ**

**ПРЕИМУЩЕСТВА:**
- обновленный дизайн
- усовершенствованный механизм
- укомплектован бактерицидной лампой

www.galoshmat.com.ua

Тел.: 057-7-140-748, 057-7-140-749,
095-36-11-902, 097-36-07-942
www.galoshmat.com.ua
email:galoshmat@mail.ru

*Сервисное и гарантийное обслуживание*

**АПАРАТИ ДЛЯ НАНЕСЕННЯ РЕТЕНЦІЙНИХ ПУНКТІВ НА МЕТАЛЕВУ ПОВЕРХНЮ ЗУБНИХ ПРОТЕЗІВ.**

**Тел.:06474-333-30, 050297-05-55**
**www.arkv.front.ru, e-mail:arkv@front.ru**


## ПРОДАМ • Стоматологічне обладнання

**ЛАМПА ДЛЯ ВІДБІЛЮВАННЯ ЗУБІВ ZOOM ADVANCED POWER**

Система відбілювання – СВІТОВИЙ ЛІДЕР ВІДБІЛЮВАННЯ ЗУБІВ

**Ціна - 22 000 грн**
**Гарантія - 1 рік**

**ТЕЛ: 050-877-16-82**

Продаю б/в фізіодиспенсер із наконечником Inramax-Plus Carlo De Giorgi (Італія). Апарат у робочому стані.
Тел. 098-410-35-66

## РОБОТА В СТОМАТОЛОГІЇ • Вакансії

**Сучасна стоматологічна клініка у місті Києві на Подолі запрошує на роботу:**

- лікаря стоматолога;
- медичну сестру.

Вимоги: стаж роботи не менше 3-х років.

**Контактний тел.: 050-138-39-06, 098-455-88-42**

У стоматологічну клініку (м. Бровари) потрібен лікар-стоматолог на загальний прийом. Досвід роботи від 3-х років після інтернатури! Пацієнтами забезпечуємо! Офіційне оформлення!
Тел. 068-597-56-29

Потрібен лікар-стоматолог у приватний стоматологічний кабінет на правах оренди (м. Львів).
Тел. 067-961-93-74

У зуботехнічну лабораторію (м. Харків) потрібен кераміст із досвідом роботи не менше 2-х років.
Тел.: 057-750-88-32, 063-671-40-47

## ОРЕНДА СТОМАТКЛІНІК/КАБІНЕТІВ

Пропоную співробітництво лікарям стоматологам на умовах оренди в місті Києві

**Тел.: 044-425-78-48, 067-209-71-75**
Костянтин


DENT GEOSOFT

**Эндодотический комплекс EndoEST-Assistant это:**

- Эндомотор с интегрированным апекслокатором и системой автоматической «подачи» рабочих файлов (ENDOMOTOR);
- Автономный апекслокатор (APEXLOCATOR);
- Каналонаполнитель (ROOT FILLER);
- Термоплаггер для обтурации (OBTURATOR);
- Лампа для трансиллюминации (TRANSILLUMINATION);
- Лампа для полимеризации (CURING);
- Лампа для оральной фотодезинфекции (DISINFECTION);
- Негатоскоп (NEGATOSCOPE).

**Эндодонтический мотор с апекслокатором EndoEst-Motor:**

предназначен для обработки каналов зуба вращающимися Ni-Ti инструментами. Апекслокатор для локализации апикального сужения канала (апекса) как в процессе работы микромотора, так и автономно.
Дополнительные функции:
Функция энергосбережения;
Регулировка яркости дисплея;
Вкл./отк. звуковых сигналов;
2 языка интерфейса (русский и английский);
Дополнительная световая индикация на корпусе микромотора.

**Апекслокатор EndoEst - Apex 02 -**

профессиональный аппарат для определения рабочей длины корневого канала зуба (локализации верхушки корня зуба путем измерения комплексного электрического сопротивления между двумя электродами).

Дополнительные функции:
Функция формирования апикального упора (определение «виртуального апекса»);
Функция вкл./отк. звуковых сигналов;
Демонстрационный режим работы аппарата;
Индикация разряда батарей питания;
Функция энергосбережения.

**Лечебно-диагностический эндодонтический аппарат EndoEst - 5F**

5 функций в 1 аппарате:
1. Депофорез (D ) - депофорез гидроокисимеди-кальция по методике фирмы «HUMANCHEMIE GmbH»;
2. Апекслокатор (AL) - локализация апикального сужения корневого канала зуба (апекса);
3. Электроодонтодиагностика (EOD ) - определение клинического состояния пульпы зуба;
4. Анодная стерилизация (AS ) - стерилизация корневого канала прямым током;
5. Электрофорез (E ) — электрофорез лекарственных веществ в корневом канале зуба и периодонте

**Аппарат многофункциональный EndoEst-3D**

предназначен для применения в стоматологической практике и может быть использован для:
- определения рабочей длины корневого канала зуба;
- определения клинического состояния пульпы зуба (электроодонтодиагностики);
- определения толщины надпульпарного дентина витальных зубов (например, для определения глубины препарирования зубов под
Функциональные возможности:
Апекслокатор - локализация верхушки корня зуба;
Электроодонтодиагностка (ЭОД);
Дентометр - определение толщины слоя надпульпарного дентина.

**Представители в Украине:**

ООО «Виола Медтехника»
36039, г. Полтава, ул. Чапаева, 15
Тел: (0532) 61-05-92 ;
50-83-25; 61-05-93
Факс: (0532) 50-95-29
E-mail: viola@septor.net.ua
www.viola.net.ua

Дентал Депо Запорожье
ООО «Дентал Депо Запорожье»
69035, г. Запорожье,
ул. Южноукраинская, 19, кв. 22
Тел.: (061) 233-75-99;
Факс: (061) 233-98-07
E-mail: dentaldepo@rambler.ru

ОКСОМАТ-АН
ООО «Оксомат-АН»
04071, г. Киев, ул. Межигорская, 43,
Киевская Центральная Басейновая
Стомат. поликлиника, 1 этаж
Тел./факс: (044)417-43-39,
417-31-18, 417-20-95
E-mail: info@oksomat-an.com
www.oksomat-an.com

SATVA
ООО «Сатва»
46023, г. Тернополь,
ул. 15 Апреля, 6; а/я 314
Тел./факс: (0352) 28-92-91,
(0352) 43-30-25
E-mail: office@satva.com.ua
www.satva.com.ua

Рекомендуючи зубну щітку Oral-B® Пауер, Ви допомагаєте Вашим пацієнтам надовго зберегти здоров'я їхніх зубів. Завдяки унікальному дизайну маленьких круглих головок і здатності вібрувати та обертатися процес чищення зубів найкращим чином забезпечує чистоту в важкодоступних ділянках ротової порожнини, на противагу чищенню звичайною зубною щіткою.

**Якщо Ви будете виконувати інструкції з чищення, ми найкращим чином захистимо та збережемо здоров'я Ваших зубів.**

blend-a-med RESEARCH INSTITUTE Oral-B

P10606

P&G Oral Health

**м. Алушта**
**29-30 квітня 2011 року**
**Реєстрація учасників:**
**з 8:30, кава-брейк за розкладом**

**Ведучі:** проф. Політун Антоніна Михайлівна,
Тарас Городецький (Україна).
**Мова конференції:** українська, англійська, російська.

**МІНІСТЕРСТВО ОХОРОНИ ЗДОРОВ'Я АРК**
У РАМКАХ РЕСПУБЛІКАНСЬКОЇ ОСВІТНЬОЇ ПРОГРАМИ «ЄВРОПЕЙСЬКІ СТАНДАРТИ ЛІКУВАННЯ В СТОМАТОЛОГІЇ» ЗА ПІДТРИМКИ АСОЦІАЦІЇ СТОМАТОЛОГІВ УКРАЇНИ, УКРАЇНСЬКОЇ ЕНДОДОНТИЧНОЇ АСОЦІАЦІЇ, НАВЧАЛЬНО-ІНФОРМАЦІЙНОГО ЦЕНТРУ «ДЕНТАЛ КЛАС» ПРОВОДИТЬ МІЖНАРОДНУ НАУКОВУ КОНФЕРЕНЦІЮ

# «СУЧАСНІ ДОСЯГНЕННЯ В КЛІНІЧНІЙ СТОМАТОЛОГІЇ»

## Перший день, 29 квітня (Конференц-зал)

**09:30-09:55 Урочисте відкриття конференції**

**10:00 – 11:30 проф. Антоніна Політун**
д.м.н., професор, завідувач кафедри терапевтичної стоматології з курсом дитячої терапевтичної стоматології Медичного інституту УАНМ. Президент Української Ендодонтичної Асоціації. Директор науково-практичного центру АСУ.

**«Використання операційного мікроскопа в клінічній ендодонтії»**

**11:30 – 12:00 перерва на каву**

**12:20 – 14:20 проф. Карлос Альберто Спиронели Рамос (Бразилія)**
Випускник Університету штату Ландрін (1987 р.): стоматологія, хірургічна стоматологія.

**«Успішне використання репаративного цементу МТА в повсякденній клінічній практиці»**

**14:20-15:20 перерва на обід**

**15:20 – 17:00 Тарас Городецький**
Керівник спеціалізованої ендодонтичної клініки у м. Львові, лікар-хірург відділення щелепно-лицевої хірургії Львівської обласної клінічної лікарні, віце-президент Української Ендодонтичної Асоціації, член Асоціації Імплантологів України.

**«Обтурація чи герметизація кореневого каналу? Критерії успіху»**

**17:00-18:00 Тарас Городецький**

**«Розгляд клінічних випадків. Визначення тактики лікування в конкретній ситуації»**

**18:00 – 19:00 На Ваші запитання відповідає президент Української Ендодонтичної Асоціації проф. Політун А.М.**

**19:00 – 24:00 Урочистий бенкет. Вручення призів.**

## Другий день, 30 квітня (Конференц-зал)

**9:00 – 10:30 Олексій Волокітін**
Лікар-стоматолог, приватна стоматологічна практика (м.Дніпропетровськ), консультант компаній SybronEndo, Leica Microsystems в Україні, автор публікацій на тему ендодонтії та мікрохірургії.

**«Гістологічна структура заапікальних змін при хронічному періодонтиті. Найновіші наукові дані»**

**10:30 – 12:30 Валерій Горбенко**
Лікар-стоматолог, приватна стоматологічна практика (м.Черкаси), консультант компаній Angelus, TDV в Україні.

**«Застосування еластичних скловолоконних ситем в ендодонтії та адгезія їх до дентину кореневого каналу»**

**12:30 – 13:00 перерва на каву.**

**13:00 – 14:00 Тарас Городецький**

**«Прийоми і методи досягнення безболісної анестезії»**

**14:00 – 15:00 перерва на обід**

**15:00 – 16:30 Вадим Загородній**
Приватна практика (м.Хмельницький). Основна спеціалізація - художня реставрація, ендодонтія. Фіналіст національного півфіналу змагань у мистецтві реставрації зубів «Призма» (чемпіонат 2006), переможець міжнародного змагання у мистецтві реставрації зубів «Призма» (чемпіонат 2008 р.), консультант компанії Міцеріум в Україні. Автор навчального курсу «Прямі композитні реставрації фронтальної групи зубів». Автор публікацій на тему художньої реставрації. 2 патенти на винахід в стоматології.

**«Особливості прямого відновлення ендодонтично лікованих зубів»**

**16:30 – 18:00 Сергій Антонов**
Провідний спеціаліст в галузі медичного права, адвокат по «медичних справах», директор Центру медичного права, член редколегії і консультант журналу «Управління закладом охорони здоров`я», автор серії публікацій щодо юридичного захисту інтересів медичних закладів, кандидат юридичних наук, член Всесвітньої асоціації медичного права, офіційний представник міжнародного медичного консалтингового агентства PANAMEDICAL Consulting LTD (UK London).

**«Останні зміни в законодавстві, актуальні для медичного бізнесу: Податковий кодекс, трудові відносини, перевірки, персональні дані пацієнтів тощо»**

**Вартість участі в конференції - 1000 гривень.**
У вартість конференції входить: лекційна програма, інформаційний пакет, сертифікат.
Оплата здійснюється у готівковій та безготівковій формі.
Проживання, харчування та вечірня програма у вартість участі в конференції не входить.
**Банківські реквізити:**
ПП «Дентал класс»
ЗКПО 35110302, КРИМ.РЕГ.УПР.КБ. «ПРИВАТБАНК» м. Симферополь
МФО 384436, р/р 26005054905156
Призначення платежу: за участь у міжнародній конференції (вказати ПІП). Платежі приймаються виключно в гривнях.

**Запис та бронювання номерів за телефоном: 099 30 555 55 (Оксана Петрівна)**
Адреса проведення конференції:
98510, Україна, Крим, м. Алушта, вул. Червоноармійська, 9
ЗАТ Санаторій «Золотий колос»
http://goldenkolos.com
Міжнародна наукова конференція зареєстрована і проводиться відповідно до вимог Наказу Міністерства охорони здоров'я України від 07.07.2009 №484 Положення про проведення іспитів на передатестаційних циклах, затвердженого наказом МОЗ України від 18.05.94 №73, зареєстрованого в Міністерстві юстиції України 05.07.94 за №146/35. Зареєстрована відповідно з планом заходів Головного стоматолога Міністерства охорони здоров'я Автономної Республіки Крим. Всім учасникам буде виданий сертифікат, що підтверджує участь у цій конференції. «Сертифікати учасника конференції» дають право для пред'явлення в комісії по стоматології для набору необхідної кількості балів на підтвердження або присвоєння певної кваліфікаційної категорії.

# Alpha Universe MULTI UNIT ABUTMENTS

## НОВЫЙ ВЗГЛЯД НА РЕСТАВРАЦИЮ

**Идеальное решение для техники протезирования с опорой «Все на четырех»**

**Гибкость**

Гибкий пластиковый рычаг обеспечивает точную и лёгкую установку абатмента в имплантате, эргономично подстраиваясь под размеры полости рта.

**Высокая прочность**

Основание и винт с уникальной конструкцией прикручиваются вместе, гарантируя высокую прочность соединения и устойчивость супраструктуры, что обеспечивает длительный срок службы.

**Эргономичность использования**

Удобная в использовании система абатментов Alpha Universe MultiUnit состоит из двух частей: основание (есть выбор оснований разной высоты и с разными углами) и колпачок (имеется разный выбор конструкций в зависимости от необходимой реставрации).

**Универсальная совместимость**

Система абатментов Alpha Universe совместима со стандартными инструментами и деталями протезов Alpha-Bio Tec, что минимизирует затраты на приобретение дополнительного инвентаря и упрощает процесс изготовления реставрации.

AlphaBio TEC Simplantology

**ООО ТПФ «Инфолайн»** Официальный дистрибьютор в Украине

Украина, 03039 г. Киев, пр. 40-летия Октября, 46 а | Многоканальный тел./факс: (044) 501-12-31, 259-79-89, 259-87-67 | www.dentalinfo.kiev.ua E-mail: ifl@voliacable.com



# Акция от WWW.DLUX.BIZ

Внимание АКЦИЯ! 64,12 грн.

**Клипдент гранулы (100-500)мкм 0.5см3**
ВЛАДМИВА

Внимание АКЦИЯ! 96,18 грн.

**Биопласт-Дент гель 3 мл**
ВЛАДМИВА

Внимание АКЦИЯ! 58,29 грн.

**Тигель Форнакс 35 Ф-01-4**
ВЛАДМИВА

Внимание АКЦИЯ! 1800 грн.

**Аппарат для вытяжки зубных гильз АЗГ-1**
УКРАИНА

Внимание АКЦИЯ! 280 грн.

**Эндочак E1 120**
Woodpecker

Внимание АКЦИЯ! 6500 грн.

**Скалер ультразвуковой UDS-E**
Woodpecker

Внимание АКЦИЯ! 42 грн.

**Зеркало QT-014**

Внимание АКЦИЯ! 48,91 грн.

**Гильзы стоматологические 10**

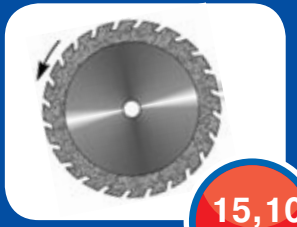

Внимание АКЦИЯ! 15,10 грн.

**Диски алмазные (фрезы) D-22**
АГРИ

DLUX www.dlux.biz

**Интернет магазин www.dlux.biz тел.(057)756-8-000**
**ЧФ "Денталюкс"**, 61204, г. Харьков, пр. Л.Свободы, 34, к.148
**Оптовая продажа** тел./факс (057) 337-74-40, 773-25-10
www.dentalux.ua | www.dlux.biz

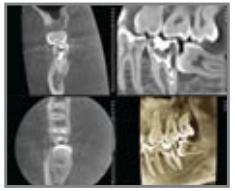

**3D ДІАГНОСТИКА**

Planmeca Promax 3D

**від 250 грн.**

С.К.ДЕНТ Стоматологічна клініка

м. Київ,
Метро Осокорки
вул. Срібнокільська, 20
**тел. (044) 570-97-77**

---

unidesa · odi
DENTAL SUPPLIES MANUFACTURER

Искусственные акриловые зубы
UNIDESA
(Испания)

▸**ODIDENT**
Эстетический вид позволяет сочетать с работой имплантологии.
Четырехслойные зубы. Отличный эстетический вид, очень естественный (ВИТА).

▸**ODIPAL**
Трехслойные передние и задние зубы (ВИТА). Специальное оформление края передних зубов для сцепления с пластмассовым протезом.

▸**ODILUX**
Трехслойные передние и задние зубы (Ivoclar).
Высокая устойчивость к стиранию.

▸**ODIMAX**
Три слоя в верхних передних зубах и два слоя в остальных (ВИТА).
Твердые и износостойкие.

**«СТОМАТОЛОГ-Ж»**
**г. Киев, ул. Шота Руставели, 27**
**тел./факс: +380 44 531-9890 (91)**
**e-mail: stom-zh@ukr.net**

---

ГиБрЛайн

**УВАГА, РОЗПРОДАЖ!**

Імплантат «Tuareg»(«Adin») - **$55**
Імплантат «Dynamic»(«Cortex») + абатмент - **$65**
Імплантат «Dynamic»(«Cortex») база - **$60**
Імплантат «Classic»(«Cortex») + абатмент - **$60**
Імплантат «Classic» («Cortex») база - **$55**
**А також інструментарій фірми «Cortex» за зниженими цінами** (сумісний з системами «Alpha-Bio», «MIS», «AB Dental»)

**ТЕЛ.: 044-332-44-32; 332-25-32**

---

Семинар по эндодонтии
**14–15 июня 2011 г. Киев**
**СМЕЖНЫЕ ОБЛАСТИ В ЭНДОДОНТИИ**

IDG International dental group

**Доктор Михаил Соломонов, DMD**

**1. Endodontic – periodontal lesions эндодонтально периодонтальные(пародонтальные) совместные поражения.**
• Определение ,Этиология и Патогенез.
• Классификация.
• Клинические и рентгенологические признаки.
• Диагностика и дифференциальная диагностика.
• Методы лечения и их последовательность в различных группах поражений.
• Прогноз.
• Разбор сложных клинических случаев.
• Схема совместной работы парадантолога(периодонтолога) и эндодонтиста.

**2. Резорбции(Internal, External Inflammatory,Apical Inflammatory, Surface, Cervical invasive, Replacement, Transitional Apical Breakdown).**
• Биология процессов резорбции кости и зубов
• Защитные механизмы и их нарушения
• Определение ,Этиология и Патогенез
• Классификации и их сравнение
• Клинические и рентгенологические признаки
• Диагностика и дифференциальная диагностика
• Методы лечения, их варианты и комбинирование, новейшие подходы и разработки
• Прогноз и сроки наблюдений
• Разбор клинических случаев
• Резорбции в практике терапевта, эндодонтиста и ортодонта.
• Авторская классификация резорбций

**3. Невитальное отбеливание.**
• Препараты, техника, показания и противопоказания, опасности, прогноз.

**Стоимость: 4000 грн.**

По организационным вопросам просим Вас обращаться в представительство IDG в Украине.
**тел.: +38(097)8162075; +38(093)6604417**
Маргарита
**тел.: .+38(067) 5046208; +38(044)2327709 ; +38(093)0298660** Антон
**e-mail: brovera@mail.ru**



---

AG neovo
www.agneovo.com

# DR-17

**Разработан специально для стоматологии!**

## НАДЕЖНЫЙ И УНИВЕРСАЛЬНЫЙ МОНИТОР С РЯДОМ ФУНКЦИЙ ПРОСМОТРА ВИДЕОСИГНАЛА.

Прекрасно подходит для демонстрации лечения пациентам.

- Разрешение SXGA 1280 x 1024
- Оптическое стекло NeoV™
- Прочный металлический корпус
- Короткое время отклика: 3 мс
- Динамический диапазон контрастности 3000:1
- Входы DVI, S-Video и CVBS
- Функция автонастройки
- Электропитание постоянного тока 24 В (для использования с медоборудованием)
- Дополнительная ручка позволяет легко менять положение монитора
- Гнездо для замка Kensington
- Стандартное крепление VESA

NeoV OPTICAL GLASS

Оптическое стекло NeoV™ наиболее совершенное и прочное защитное стекло

| KSM | GALIT | Dent Land | SATVA | EJD |
|---|---|---|---|---|
| www.kmm.com.ua | www.galit.te.ua | www.dentland.com.ua | www.satva.com.ua | www.eld.com.ua |
| т. 0652-24-80-24 | т. 0352-43-38-07 | т. 061-289-33-88 | т. 0352-28-71-75 | т. 03142-5-15-85 |

# Медицинский инструментарий
## производства Truewin Industries (Пакистан)

*цены действительны на 1 апреля 2011 года*

Считается, что люди впервые стали лечить зубы 8-9 тыс. лет назад - соответствующие доказательства были обнаружены в 2001 году во время раскопок захоронения эпохи неолита в Мегаре, расположенного на территории Пакистана. По всей вероятности, первым специализированным стоматологическим инструментом были щипцы для экстракции зубов.
Инструментарий производства TRUEWIN Industries изготавливается из нержавеющих сталей, аналогичных по своим характеристикам американским стандартизованным маркам AISI 304 (аустенитная немагнитная сталь), AISI 410, AISI 410X, AISI 420 (мартенситная сталь).

НОВИНКА !

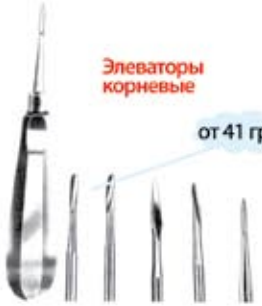

Элеваторы корневые
от 41 грн.

Пинцеты
от 14 грн.

Щипцы экстракционные
от 70 грн.

Кусачки ортодонтические
от 44 грн.

Щипцы-пробойник для коффердама
от 77 грн.

Ножницы десневые
14 грн.

Позиционер для брекетов
59 грн.

Кламера для коффердама
13 грн.

КАЧЕСТВО ВЫШЕ ЦЕНЫ !

Всего в ассортименте:
- около 1000 наименований инструментария для стоматологии
- более 1500 наименований для общей медицины!

КРЫМ-МЕДМАРКЕТ
www.kmm.com.ua

Ручки для зеркал
от 7 грн.

Зеркала
от 7 грн.

Ложки для слепков
от 25 грн.

Инструмент моделировочный
от 10 грн.

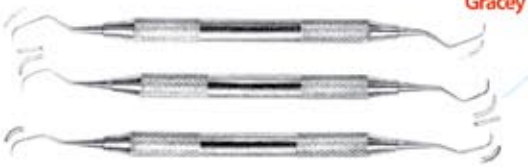

Кюреты Gracey
41 грн.

Резчики для воска
от 14 грн.

Ножи для воска
от 14 грн.

Шприцы картриджные
от 94 грн.

Ознакомиться с полным ассортиментом продукции вы можете на нашем официальном сайте www.kmm.com.ua, а также в любом из 15-ти филиалов фирмы «Крым-Медмаркет».
Магазин «Медтехника-1» г. Симферополь, ул. К. Маркса, 49, тел. (0652) 24-80-24(26)
Торговый Центр «Медтехника-14» г. Киев, пр. Победы, 20, тел. (044) 498-21-15(20)(25)

# БИОДЕНТ представляет

## Duceram Love и Cercon ceram Love

уникальные инновационные керамические системы от **DeguDent** «**2 в 1**»: впервые Вы получаете возможность воспроизводить все цвета по расцветкам **V-Classic** и **V-3D-Master** всего из **39** компонентов!

**Duceram Love** создана на основе последней успешной разработки **DeguDent** - безметалловой керамики **Cercon ceram Love**. Принципиальное отличие от **Plus, Kiss**, а также масс других производителей - позволяет работать одновременно **по 2-м расцветкам**: V-Classic и V-3D-Master, творить полноценные работы всего из 39 компонентов, т.е. позволяет воспроизводить максимум цветов при минимуме применяемых масс. Значительно улучшены физические и оптические свойства за счет создания новой высокогомогенной, мелкодисперсной, плотной структуры - в результате: высокая прочность на изгиб (**95 MPa**), стабильный КТР материала (13,1), расширенный диапазон используемых сплавов (с **КТР 13,8-14,9**), отличные цветопередача, полируемость и гладкость поверхности. Сведен к минимуму риск образования трещин и сколов. **Duceram Love** - это гидротермальная керамика с уникально быстрым обжигом (**100 С/мин**) и быстрым охлаждением, что практически **в 2 раза** позволяет увеличить производительность - время обжига одной коронки составляет **менее одного часа!** При этом **Duceram Love** легка в применении, практична, экономична и позволяет получить работы, соответствующие самым высоким эстетическим требованиям.

Полная интерактивная информация на
**www.love-keramika.ru**

***АКЦИЯ ПО ОБМЕНУ ЛЮБОЙ КЕРАМИКИ НА DUCERAM LOVE !***

love
all you need

**Эксклюзивный представитель в Украине ООО«БИОДЕНТ»: г. Киев, ул. Дегтяревская, 15,**
**www.biodent.com.ua (044) 483-37-63, 483-42-63, 236-10-84, (067)443-69-77, (050) 410-46-96,**

## ПРЕДЛАГАЕМ УСЛУГИ НОВЕЙШЕГО ФРЕЗЕРНОГО CAD/CAM ЦЕНТРА ОТ КОМПАНИИ БИОДЕНТ

**Уникальные свойства материала оксид циркония и компьютерные технологии объединились для Вас в технологии XXI века: новейшая модель CAD/CAM центра Cercon smart ceramics от DeguDent - система, которая поможет Вам усовершенствовать Ваш труд, оптимизировать рабочие процессы и обеспечить убедительное качество.**

**Фрезерный CAD/CAM центр БИОДЕНТ предлагает полный перечень услуг по изготовлению каркасов из оксида циркония. Мы применяем только оригинальные заготовки (base, blank) от DeguDent, окрашенные и неокрашенные. Гарантируем высокое качество и оперативность. Соотношение цена-качество и программа акций вызовут у Вас только положительные эмоции!**

***ОРИЕНТИРУЙТЕ ВАШУ ЛАБОРАТОРИЮ НА РАЗВИТИЕ !***

**Поставляем оборудование для зуботехнических лабораторий производства DeguDent**

**БИОДЕНТ** CAD/CAM центр
г. Киев, ул. Дегтяревская, 15,
(044) 483-37-63, 236-10-84
(067) 443-69-77, (050) 410-46-96
E-mail: biodent@ukr.net
Сайт: www.biodent.com.ua

**АКЦИЯ !!!**





**Сучасне стоматологічне обладнання**
**(все, що необхідне для стоматологічного кабінету):**
- Стоматологічні установки, стоматологічні крісла "САТВА КОМБІ".
- Пересувні і портативні стоматологічні установки, бормашини "САТВА КОМПАКТ", "САТВА ПОРТА", "САТВА Бус".
- Скелери, фотополімеризаційні лампи, ендомотори, апекслокатори, наконечники.
- Стоматологічні компресори.
- Стерилізаційне обладнання: автоклави класу B, N, дистилятори води, упаковочні машини.
- Дентальне рентгенівське обладнання: рентгено-проявочні машини, візіографи.
- Інтраоральні камери, важелі моніторів, монітори.

**TINHERO 16L**

**TANGOR 12L**

ВЕСНЯНА АКЦІЯ
**800 €**

**FENG 22L**

**TYW1**
продуктивність 60/4 л/хв/Бар
ресивер 22 л

**TYW2**
продуктивність 85/4 л/хв/Бар
ресивер 22 л

**TYW2A**
продуктивність 110/4 л/хв/Бар
ресивер 50 л

**TYW4, TYW6**
продуктивність 180/4 л/хв/Бар
ресивер 80 л
продуктивність 250/4 л/хв/Бар
ресивер 120 л

VITAPLANT®
ДЕНТАЛЬНЫЕ ИМПЛАНТАТЫ

национальный производитель дентальных имплантатов

знания, доступные всем
технологии, доступные каждому

базовый курс обучения по имплантологии и ортопедии

обучение проводят
к.м.н. Мосейко А.А. и доктор Николов В.В.

(061) 212 2203
(061) 764 2489
(066) 346 4063
(067) 611 0450
www.vitaplant.pro

*1у.е.= 1$ в гривнах по курсу на день оплаты.

ДЕЛЬТА ТРЕНД | г. Киев, ул. Бориспольская, 9 | тел. 044-361-29-23, 044-587-71-79


## ЖУРНАЛ «СТОМАТОЛОГІЧНІ ОГОЛОШЕННЯ» ВИ МОЖЕТЕ ОТРИМУВАТИ:

**м. Дніпропетровськ**
КММ МЕДТЕХНІКА-2▸ пр-т Кірова, 44-Д, тел. 056-371-13-93

**м. Запоріжжя**
ВІТАДЕНТ▸ вул. Анголенко, 14-В, тел. 061-234-10-42
КММ МЕДТЕХНІКА-9▸ вул. Гагаріна, 6, тел. 0612-34-55-03

**м. Івано-Франківськ**
КММ МЕДТЕХНІКА-15▸ вул. Бельведерська, 25, тел. 050-755-95-60

**м. Київ**
БІОДЕНТ▸ вул. Дегтярівська, 15 тел. 044-383-37-63
ДЕНТЕК▸ в ул. Анрі Барбюса, 16, оф.7, тел. 044-498-28-51
ІНФОЛАЙН▸ пр-т 40-річчя Жовтня, 46-А, тел. 044-501-12-31
ЛИТХРОМБУЛАТ▸ вул. Туполєва, 4-Б, тел. 044-503-33-24
МЕДМАРКЕТ СЕРВІС▸ вул. Машинобудівна, 44, тел. 044-206-27-02
СТОМАТСЕРВІС▸ вул. Велика Житомирська, 18А, тел.044-278-41-10
СТОМАТОЛОГ-Ж▸ вул. Шота Руставелі, 27, тел. 044-531-98-90
ТЦ МЕДТЕХНІКА-14▸ пр-т. Перемоги, 20, тел. 044-498-21-15
УКРМЕД ДЕНТАЛ▸ вул. Довженко, 18, тел. 044-537-38-78
ЮНІДЕНТ УКРАЇНА▸ вул. Шолоденка, 3, офіс 212, тел. 044-239-47-72

**м. Кривий Ріг**
КММ МЕДТЕХНІКА-8▸ вул. Мелешкіна, 8, тел. 0564-64-14-58

**м. Кіровоград**
КММ МЕДТЕХНІКА-7▸ вул. Карла Маркса, 7, тел. 0522-32-23-90

**м. Луцьк**
КММ МЕДТЕХНІКА-11▸ вул. Сагайдачного, 1, 0332-75-18-99

**м. Львів**
КОННЕКТ▸ вул. Княгині Ольги, тел 032-295-55-62
ДЕНОН ДЕНТАЛ▸ пр-т Чорновола, 45-А, корп. 5, тел. 032-231-76-76

**м. Мелітополь**
КММ МЕДТЕХНІКА-5▸ вул. Байбулатова, 11, тел. 0619-42-23-98

**м. Миколаїв**
КММ МЕДТЕХНІКА-12▸ пр-т Леніна, 77, тел. 0512-55-17-39

**м. Одеса**
КММ МЕДТЕХНІКА-3▸ пл. Соборна, 1, тел. 0482-26-47-07
КОМПАНІЯ КРИСТАЛ▸ вул. Дорожня, б. 25, тел. 048-777-30-05

**м. Полтава**
ВІОЛА МЕДТЕХНІКА▸ вул. Чапаєва, 15, тел. 0532-610-592

**м. Севастополь**
КММ МЕДТЕХНІКА-6▸ вул. Пожарова, 21, тел. 0692-53-76-29

**м. Сімферополь**
КММ МЕДТЕХНІКА-1▸ вул. Карла Маркса, 49, тел. 0652-24-80-26

**м. Харків**
ВЕЛІЄВ ФОП▸ в ул. Рудика, 6, тел. 057-714-07-48
ДЕНТАЛЮКС▸ пр-т. Л. Свободи, 34, к. 148, тел. 057-337-74-40
ДЕНТПРО▸ вул. Кооперативна, 5(вхід з двору), тел. 057-714-07-13
КММ МЕДТЕХНІКА-10▸ вул. Плехановська, 40, тел. 057-732-81-10

**м. Херсон**
КММ МЕДТЕХНІКА-4▸ вул. Жовтневої революції, 19, тел. 0552-49-59-13

**м. Хуст**
ЕЛД▸ вул. Л. Толстого, 6, тел. 03142-5-15-85

**м. Чернівці**
КММ МЕДТЕХНІКА-13▸ вул. Карпатська, 49, тел. 0372-54-39-07

**Приватні особи можуть безкоштовно розміщувати оголошення на нашому сайті www.zooble.com.ua, тим самим даючи згоду на публікацію в журналі «Стоматологічні оголошення»**


**РЕДАКЦІЙНА ПОЛІТИКА:**
«Стоматологічні оголошення». Свідоцтво про реєстрацію КВ 16800-5472 від 12.07.2010 ПР.
Передплатний індекс: 37476. Засновник: Крижановський Олексій Миколайович.
Адреса: Україна, 02095 м. Київ, вул. Срібнокільська, 20, к. 306. Тел./факс: 044-573-97-73, E-mail: info@zooble.com.ua.
Наклад-5000. Друк «Самурай», м. Київ, вул. Марини Роскової, 23. Номер підписано до друку: 28.03.2011. Розповсюджується по території України. Вся інформація публікується у відповідності до законодавства України. Відповідальність за достовірність інформації, що міститься у модульній рекламі та оголошеннях, несуть рекламодавці. Деякі рекламодавці можуть проявити недобросовісність.
Будь ласка, будьте обережними і передбачливими.
Усі помилки та похибки, що можуть зустрітися в журналі, викликані тим, що суцільна коректура не видається можливою.

GNATUS

# АКЦИОННЫЕ ЦЕНЫ!

## ФІЗІОДИСПЕНСЕР Surgic XT Plus

**ХАРАКТЕРИСТИКИ:**

- максимальна потужність, обертовий момент: 210Вт, 50 Н/см
- максимальна потужність насосу: 75 мл/хв.
- число програм: 10
- швидкість двигуна: 200-40 000 об/хв.
- освітлення 25 000 люкс
- багатофункціональна ножна педаль (регулювання швидкості, охолодження, напрямку ходу)
- удосконалена калібровка обертального моменту (система АТС) – висока точність обертання.

SURGIC XT з кутовим наконечником SGM-E20RI (20:1) 3550$

SURGIC AP з кутовим наконечником SGM-E20RI(20:1) зовнішнє охолодження 2730$

SURGIC XT PLUS з кутовим титановим наконечником Ti-SG20L (20:1, з оптикою) 3875$

**КОМПЛЕКТАЦІЯ:**

пристрій керування, мікродвигун з кабелем 1,8м, кутовий понижаючий 20:1 титановий(стальний) наконечник з оптикою(без оптики), педаль керування, трубка подавання води(5 шт), інші аксесуари.

1600$

### Не потребуючий змазки турбінний наконечник з системою подачі води PRESTO AQUA II

- два типи подачі води – струя або розпилення
- можливість використання як бутильованої, так і водопровідної води
- кільцевий механізм зажиму бора
- низький рівень шуму та вібрацій
- унікальний механізм захисту від пилу для захисту внутрішніх елементів
- швидкість 320 000 об/хв
- для роботи з цирконієм

1565$

### Мікромотор лабораторний настільний ULTIMATE XL-GT

- безщітковий мікромотор потужністю 250Вт
- блок керування на основі мікрокомп'ютера
- функція автоматичної фіксації швидкості
- система самодіагностування
- захист від перенавантаження
- швидкість 1 000 - 50 000 об/хв

SOMOS LIDERES!

УКРМЕД дентал

ТОВ «УКРМЕД Дентал», м. Київ, вул. Довженка, 18
тел./факс: 537-38-78, 458-47-60, www.ukrmed-dental.com

NSK

# МЕДИЦИНСКИЕ ИНСТРУМЕНТЫ

TRUEWIN INDUSTRIES

Эксклюзивный представитель в Украине фирма „Крым-Медмаркет"

**КАЧЕСТВО ВЫШЕ ЦЕНЫ !**

стр. 16-17

КРЫМ-МЕДМАРКЕТ

www.kmm.com.ua

Спрашивайте в сети магазинов «Медтехника»
фирмы Крым-Медмаркет, а также у наших торговых партнеров.